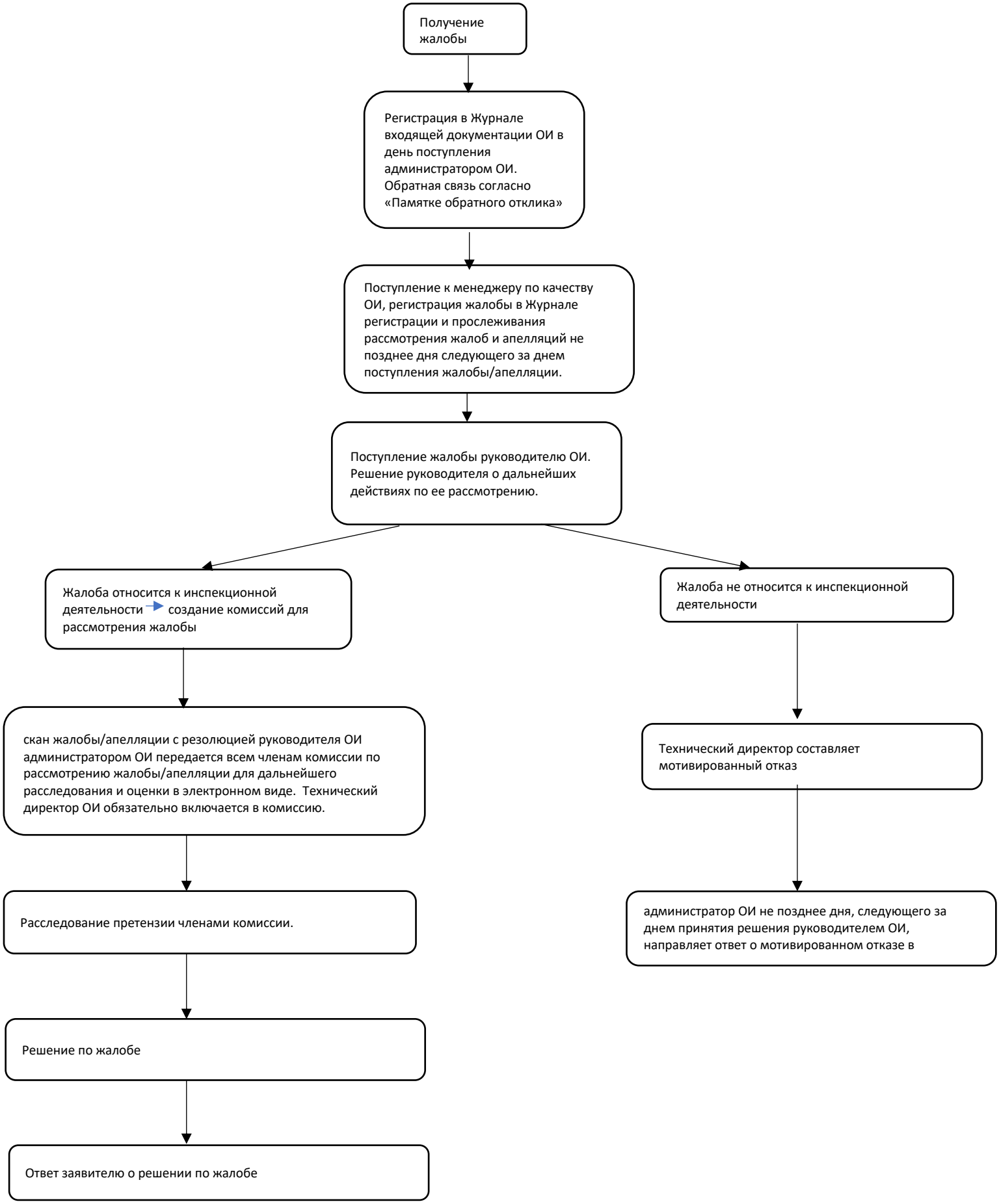Правила рассмотрения жалоб и апелляций на решения Органа инспекции (схема):